Aluminium LED Profil KOZMA 2m

SMARTLED
ALL TOGETHER BRILLIANT

Art. Nr.: 18040/2

LED Stripes
max 25W/m
10 mm

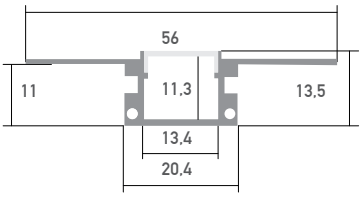

Kozma

Oberfläche	Nicht eloxiert
Montageart	Direkter Trockeneinbau
Schutzart (IP)	20
Länge (m)	2
Maße (BxH/mm)	56 x 13,5
Einbaumaße (BxH/mm)	20,4 x 11
Max. LED Leistung (W/m)	25
Max. LED Breite (mm)	10
EAN Code	2000000062440

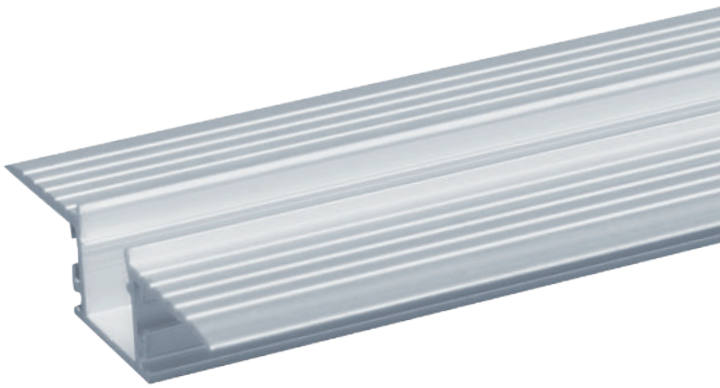

DETAILS

Überlängen auf Anfrage bis zu 6 m erhältlich

Aluminium Profile sind wie ein schützender Kokon für die LED Stripes. Sie werden benötigt um die entstehende Wärme des LED Stripes abzuführen. Dafür eignet sich am besten Aluminium. Durch die Abdeckungen, wird der LED Stripe auch von oben geschützt.

Kompatibel mit

17035/2 Abdeckung Frosted 2m	17036/2 Abdeckung Klar 2m	17037/2 Abdeckung Liger opal, matt 2m	24217 Grau Endkappe	42717 Verbinder 180°

SMARTLED Aluminium Profile können nach Kundenwunsch auf die gewünschte Länge zugeschnitten werden.

smartled.at

SMARTLED | proTon event & medientechnik GmbH | 8055 Graz | Puntigamer Straße 127 | Tel.: +43 316 71 01 43 - 0 | Fax: - 20 | office@smartled.at