Aluminium LED Profil ESQUINA 2m schwarz

SMARTLED
ALL TOGETHER BRILLIANT

Art. Nr.: SLPEB/2

LED Stripes
max 21W/m
10mm

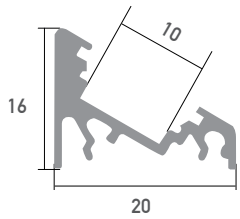

Esquina schwarz

Oberfläche	Schwarz eloxiert
Montageart	Aufbau / 30° Eckprofil
Schutzart (IP)	20
Länge (m)	2
Maße (BxH/mm)	20 x 16
Max. LED Leistung (W/m)	21
Max. LED Breite (mm)	10
EAN Code	2000000061986

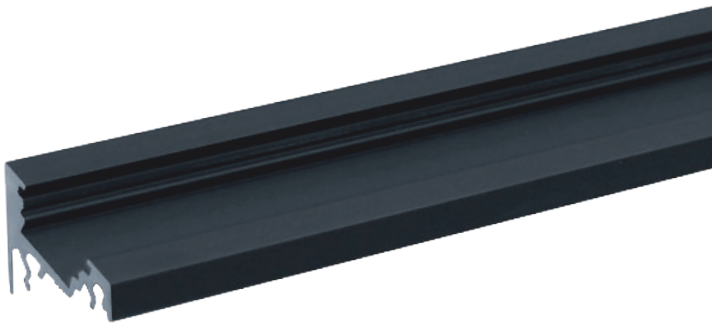

DETAILS

Überlängen auf Anfrage bis zu 6 m erhältlich

Aluminium Profile sind wie ein schützender Kokon für die LED Stripes. Sie werden benötigt um die entstehende Wärme des LED Stripes abzuführen. Dafür eignet sich am besten Aluminium. Durch die Abdeckungen, wird der LED Stripe auch von oben geschützt.

Kompatibel mit

SLAE01 Abdeckung Opal 2m	SLAE02 Abdeckung Klar 2m	SLEEB10 Endkappe L+R schwarz	SLME10 Halterung	SLVE10 Verbinder

SMARTLED Aluminium Profile können nach Kundenwunsch auf die gewünschte Länge zugeschnitten werden.

smartled.at

SMARTLED | proTon event & medientechnik GmbH | 8055 Graz | Puntigamer Straße 127 | Tel.: +43 316 71 01 43 - 0 | Fax: - 20 | office@smartled.at