Aluminium LED Profil SOPHIA XL 3m

SMARTLED
ALL TOGETHER BRILLIANT

Art. Nr.: SLPS/1D-3

IP65

LED Stripes
max. 32 W/m
15 mm

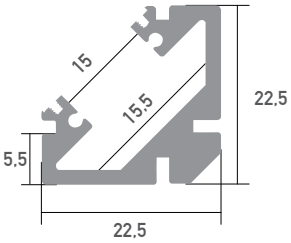

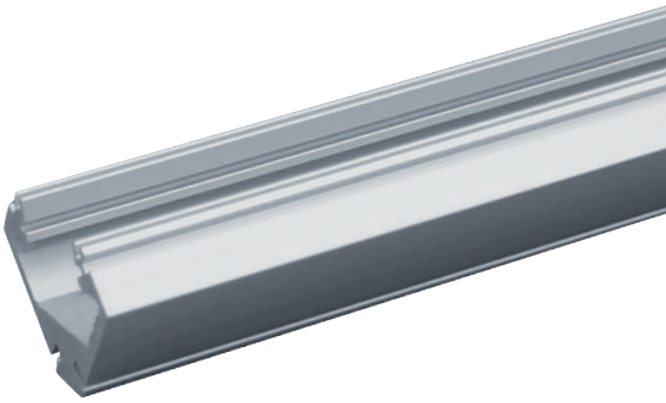

Sophia XL

Oberfläche	Eloxiert
Montageart	Aufbau / 45° Eckprofil
Schutzart (IP)	65
Länge (m)	3
Maße (BxH/mm)	22,5 x 22,5
Max. LED Leistung (W/m)	32
Max. LED Breite (mm)	15
EAN Code	2000000067278

DETAILS

Überlängen auf Anfrage bis zu 6 m erhältlich

Eine neue Bauform macht es möglich, dass die Profile eine Zertifizierung nach IP65 erhalten. Die Abdeckung wird an der Oberseite und nicht an der Innenseite des Profiles montiert. Das Wasser kann somit nicht in das Profil eindringen, sondern läuft außen ab.

Kompatibel mit

SLP00/1D-3 Abdeckung XL Frosted 3m	SLP01/1D-3 Abdeckung XL Opal 3m	SLP02/1D-3 Abdeckung XL Clear 3m
SLP08/2D Endkappe ohne Kabelauslass	SLP09/2D Endkappe mit Kabelauslass	SLP19D Halterung

SMARTLED Aluminium Profile können nach Kundenwunsch auf die gewünschte Länge zugeschnitten werden.

smartled.at

SMARTLED | proTon event & medientechnik GmbH | 8055 Graz | Puntigamer Straße 127 | Tel.: +43 316 71 01 43 - 0 | Fax: - 20 | office@smartled.at